

6 mystères à résoudre

Sur la Côte-de-Beaupré

Voici un jeu de découverte qui vous propose 6 énigmes à résoudre. Il vous oriente vers 6 lieux originaux qui regorgent de contes et de légendes, d'objets bizarres, de personnages pas ordinaires et bien plus !

Avec 3 indices pour vous aider, serez-vous capable de résoudre ces mystères ?

Vous voulez savoir si vous êtes un fin limier ? Visitez la page Facebook de Tourisme Côte-de-Beaupré au <https://www.facebook.com/tourismecdb> ou encore la page Onfaitquoicewe au <https://www.facebook.com/Onfaitquoicewe> le 30 septembre et les réponses y seront dévoilées ! Allez, amusez-vous !

1) Quel est ce personnage mystère qui loge à la Maison Vézina ?

- J'étais l'une des 165 «filles du roi» venues en Nouvelle-France en 1670
- J'ai fait annuler mon contrat de mariage avec Laurent Gignart pour un nouveau prétendant !
- Je suis morte à 39 ans en accouchant prématurément de mon 8e enfant

Qui suis-je ? Je suis : _____

La Maison Vézina est située près de la Chute-Montmorency au 171, rue des Grenadiers à Boischatel. Téléphone : 418-822-3183



2) Quel est cet objet mystère exposé au Centre d'interprétation de la Côte-de-Beaupré ?

- Je suis disparue avec le métier de mes propriétaires en 1965
- On m'associe à une industrie importante sur la Côte au XXe siècle
- Sans moi (et ma jumelle) mon propriétaire aurait pu se noyer

Me reconnaissez-vous sur cette photo tronquée ?

Je suis : _____

Le Centre d'interprétation de la Côte-de-Beaupré est situé au 7976, avenue Royale, au cœur de Château-Richer Téléphone : 418-824-3677

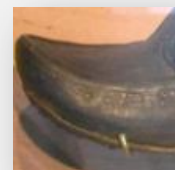

3) Qui est cette personnalité mystère bien connue au [Centre de généalogie de Château-Richer](#) ?

- Je partage le même ancêtre que Diane Tell, comme 90 % des descendants du même nom de famille
- Ce lien me vient de ma mère, née aux États-Unis et mariée à un fils d'immigrant italien
- Je suis une artiste mondialement connue

Est-ce que cette photo de mon œil vous aide à me reconnaître ?

Je suis : _____

Le Centre de Généalogie, des Archives et des Biens Culturels de Château-Richer est situé près de l'église au 277, rue du Couvent à Château-Richer.

Téléphone : 418-824-3079



4) Pouvez-vous trouver la formule magique cachée à [L'Atelier Paré](#) ?

- Je suis associée à une légende québécoise bien connue
- J'ai été prononcée par des bûcherons qui ont fait un pacte avec le diable !
- Une fois prononcée, j'ai fait voler un canot !

Cette formule magique composée de 3 mots est :

Françoise et Scott, les artisans de l'Atelier Paré – Économusée de la sculpture sur bois, vous attendent au 9269, avenue Royale à Sainte-Anne-de-Beaupré. Téléphone : 418-827-3992.



5) Quel est cet objet mystérieux exposé à la [Basilique Sainte-Anne-de-Beaupré](#) ?

- J'ai été offerte à la basilique par le Pape Jean XXIII
- Je suis intimement liée à Ste-Anne
- Je suis exposée dans la chapelle située derrière la statue miraculeuse (voir la photo)

Je suis : _____

La Basilique Sainte-Anne-de-Beaupré est située au 10 018, avenue Royale à Sainte-Anne-de-Beaupré. Téléphone : 418-827-3781.



6) Quel est cet objet trouvé lors de fouilles à la [La Grande Ferme](#) ?

- Je suis un objet qui date du 19e siècle
- Je suis fait d'un grès très particulier provenant d'Angleterre
- J'étais très utile aux garçons qui travaillaient sur la ferme et à qui le Séminaire enseignait l'agriculture et offrait aussi un cours classique

Êtes-vous capable de m'identifier ? Est-ce que cette photo vous aide ?

Je suis : _____

Le Centre d'initiation au patrimoine La Grande Ferme est situé au 800, chemin du Cap-Tourmente à Saint-Joachim. Téléphone: (418) 827-4608

